

# FRANCIAS ART DE VIVRE

[使用規定]

RESTAURANT FRANCAIS

## FRANCIAS ART DE VIVRE 使用規定

株式会社レストランフランセ（以下「当社」といいます）は、当社の施設及び設備のご使用に関する基本的な条件として、「ART DE VIVRE 使用規則」（以下、「本規則」といいます）を定めます。本規則は、当社とご使用者との間で締結する、当社の施設及び設備に関する使用契約に適用されます。

### ■申し込みについて

1. お申し込みは 1 年前から受け付けます。
2. 実施する内容によっては、お断りする場合がありますのでまずは予約のご連絡をお願いします。また、予約後、利用申込書のご記載をお願いします。
3. スペース利用のご予約は実施日の 2 ヶ月前までをお願いします。その際に使用料の 50% をお支払いください。
4. 基残金は、レンタル終了日に現金にてお支払いください。

### ■キャンセルについて

キャンセル料は使用予約後、以下の通り発生いたします。

1. 使用日の 1 週間前までのキャンセル・基本使用料の 25%
2. 使用日の 3 日前以内のキャンセル・・・基本使用料の 50%
3. 使用日の前日のキャンセル・・・基本使用料全額

### ■使用時間

1. 使用できる時間帯は料金表をご覧ください。
2. 使用時間は、準備～片付け等一切の時間を含みます。
3. 使用時間は、契約時に確定していただきます。
4. 当ビルの基本的な営業時間は 11:00～17:00 です。

### ■使用制限

次の場合は、使用契約を取り消し、又は中止させていただくこともありますのでご了承ください。

(その際の損害責任は、ご使用者側でご負担いただきます。)

1. 利用申込書に記載した催事内容と異なる場合や使用規則に反したとき。
2. 使用の権利を第三者に譲渡したり、転貸したとき。
3. 公序良俗に反する恐れがあると認められるとき。

### ■その他の注意事項

1. ご使用時間帯は、責任者は必ず会場に常駐願います。
2. 物品の搬入・搬出はご使用者側で責任をもって行ってください。
3. 各種消防用設備や安全機能を損なう行為、会場設営は一切厳禁いたします。
4. 建物や付帯設備へのガムテープ・両面テープ等粘着強度の強いテープ貼りや釘打ちはできませんのでご注意ください。
5. 持ち込み施工物・機材は 転倒・落下防止の為の安全対策をお願いします。持ち込みパネルや幕類は防災加工済みのものをご使用願います。
6. ご使用中に会場、その他建物、付帯設備、備品等を破損又は、紛失した際には実費を申し受けます。ご使用者側で発生する損害（破損、盗難、損害、その他）については、当社に故意又は 過失がある場合を除いて、償いたしません。上 についての保険は、ご使用者側でご加入ください。

4. ご使用者が暴力団関係であること又は暴力団関係者と社会的に非難されるべき関係を有することが判明したとき。
5. 政治、宗教的宣伝活動を目的とする使用であるとき。
6. 当ビルの他の利用者に不都合が生じる等、当ビルの営業に支障をきたす恐れがあると認められるとき。
7. その他管理上支障あるいは、不適当と認められるとき。

### ■不可抗力による使用中止

1. 不測の事故や災害等の為ご使用者側の責によらず施設が使用不可能になった場合は、予約（契約金）は返済いたしません。
2. この際ご使用者側で発生する損害についての補償はいたしません。※なお地震、災害等の対応につきましては担当者の指示にしたがってください。

### ■使用前の打合せ

1. ご使用当日の遅くとも 2 週間前までに、担当者とスケジュールやプログラム、会場設営、設備等について、細かい打合せを行ってください。
2. 飲食サービスが必要な場合は、ご使用当日の 2 週間前までにお申込みください。
3. 物品の販売は、事前に内容をお伝えください。

### ■関係諸官庁への届出等

1. ご使用の打合せ後、必要な届出を所定の官庁へご提出ください。(届出書のコピーを 1 提出をお願いします)  
例) 楽著作権使用の場合(1)・・・  
日本音楽著作権協会静岡市部 TEL.054-254-2621

7. フランセは複合施設のため、他フロアからの音漏れがある場合がございます。また、他フロアへの音漏れを抑えるため、(特に重低音)を制限させていただく場合がございます。
8. 入場者の受付、人員整理、誘導、会場の警備・整理、控室等での盗難・事故防止はご使用者側で行ってください。
9. 1F 入口における催事告知は所定備品をご使用ください。それ以外のご使用はお断りします。
10. 所定の場所以外での飲食はご遠慮願います。  
また、館内での喫煙はご遠慮ください。
11. 終了後はご使用者側にて清掃し、ゴミはすべてお持ち帰りください。
12. お貸し出した備品はご使用后、担当者の指示に従い、所定の収納スペースに戻してください。
13. その他、ご使用に関しては、担当者と協議、相談の上、その指示に従ってください。

FRANCIAS ART DE VIVRE ART DE VIVRE

平面図

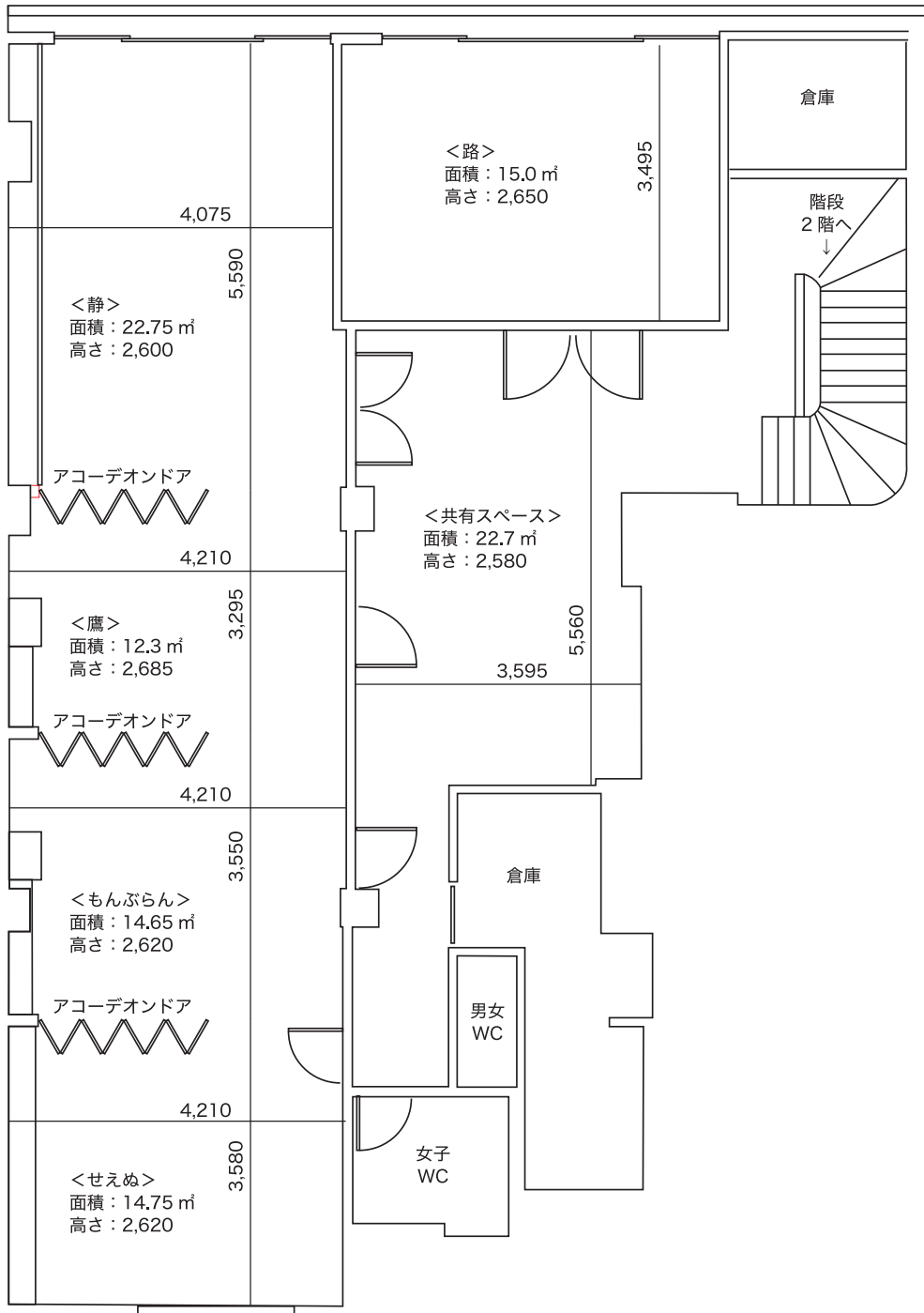

※ご使用を検討する際は、実際に会場をご覧いただき  
ご利用の用途や使用方法等でスペースとしての問題  
の有無をご確認ください。

## FRANCIAS ART DE VIVRE 料金表

## 講演会・セミナー・会議・教室

ワンフロア貸出	2時間 / 7,000円	9:00~11:00	13:00~15:00	16:00~18:00
	4時間 / 10,000円	9:00~13:00	14:00~18:00	
	1日 / 20,000円	9:00~20:00		
路 (6名)	2時間 / 2,000円	9:00~11:00	13:00~15:00	16:00~18:00
	4時間 / 3,500円	9:00~13:00	14:00~18:00	
静 (10名)	2時間 / 3,000円	9:00~11:00	13:00~15:00	16:00~18:00
	4時間 / 5,000円	9:00~13:00	14:00~18:00	
鷹 (4名)	2時間 / 1,500円	9:00~11:00	13:00~15:00	16:00~18:00
	4時間 / 2,700円	9:00~13:00	14:00~18:00	
もんぶらん (4名)	2時間 / 1,500円	9:00~11:00	13:00~15:00	16:00~18:00
	4時間 / 2,700円	9:00~13:00	14:00~18:00	

## コンサート・演劇・物販

ワンフロア貸出 着席最大 40名	2時間 / 10,000円	9:00~11:00	13:00~15:00	16:00~18:00
	4時間 / 15,000円	9:00~13:00	14:00~18:00	
	1日 / 30,000円	9:00~20:00		
鷹+静 着席最大 20名	2時間 / 6,000円	9:00~11:00	13:00~15:00	16:00~18:00
	4時間 / 9,000円	9:00~13:00	14:00~18:00	